

	INVILUPPO EDILIZIO LIMITE DI SOPRAELEVAZIONE/AMPLIAMENTO
	INVILUPPO EDILIZIO LIMITE DI NUOVA EDIFICAZIONE
	EDIFICIO PARTI DI EDIFICI DA DEMOLIRE
	RESTAURO CONSERVATIVO DI FACCIATA
	INTRADOSSO SCLAIATO NON VINCOLANTE
	PORTICI E SOTTOPASSI DI PROGETTO
	SAGOME EDILIZIE DI P.R.
	ALLINEAMENTO OBBLIGATORIO
	ALLINEAMENTO OBBLIGATORIO AI PIANI T-1-2
	PERIMETRO DI PIANO (P.R.N. 32)
	ALTEZZA EDIFICIO
	QUOTA S.L.M.

* N.B. Per gli edifici esistenti le altezze dallo stato di fatto sono state desunte dalla C.T.R. e le altezze di progetto calcolate in conseguenza

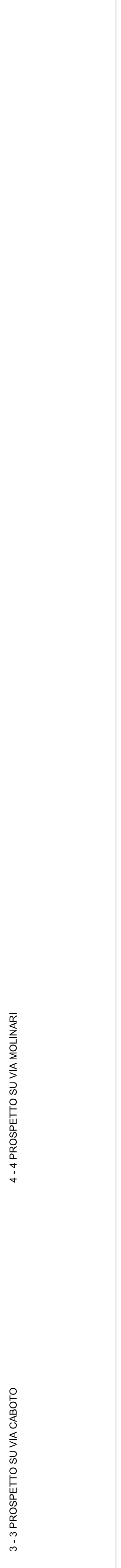
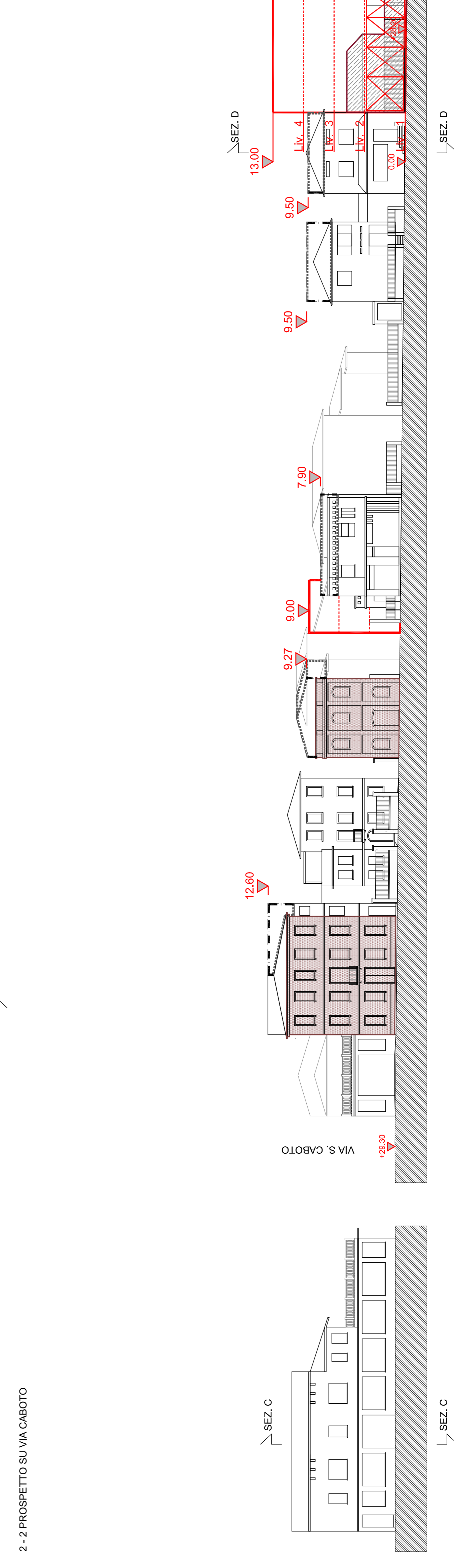
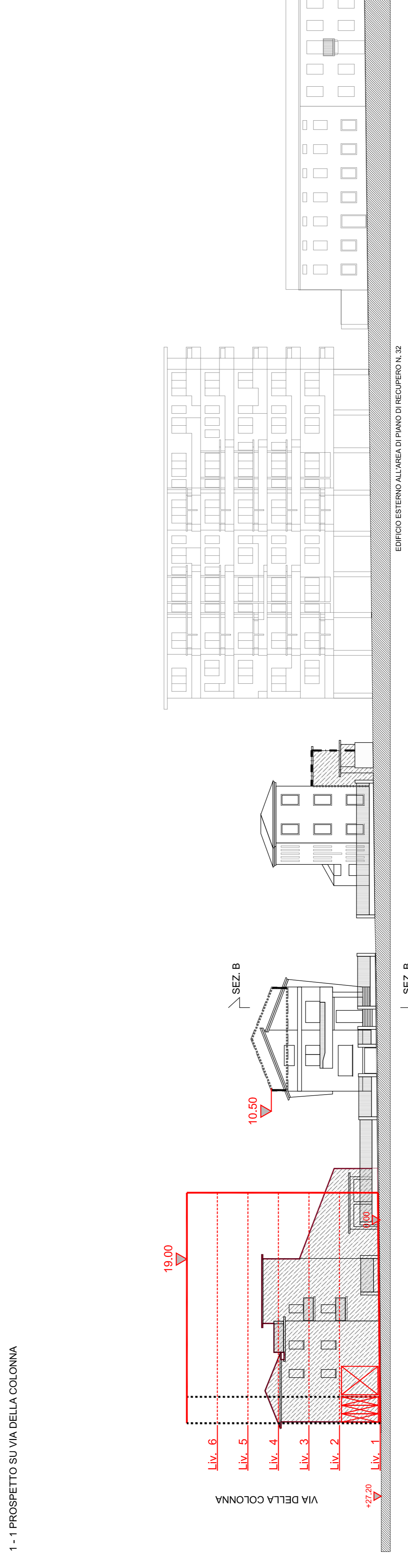
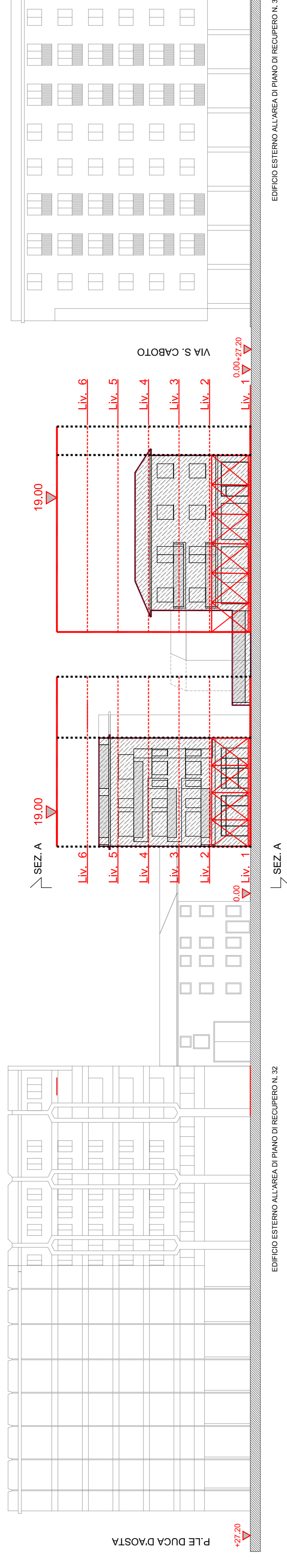
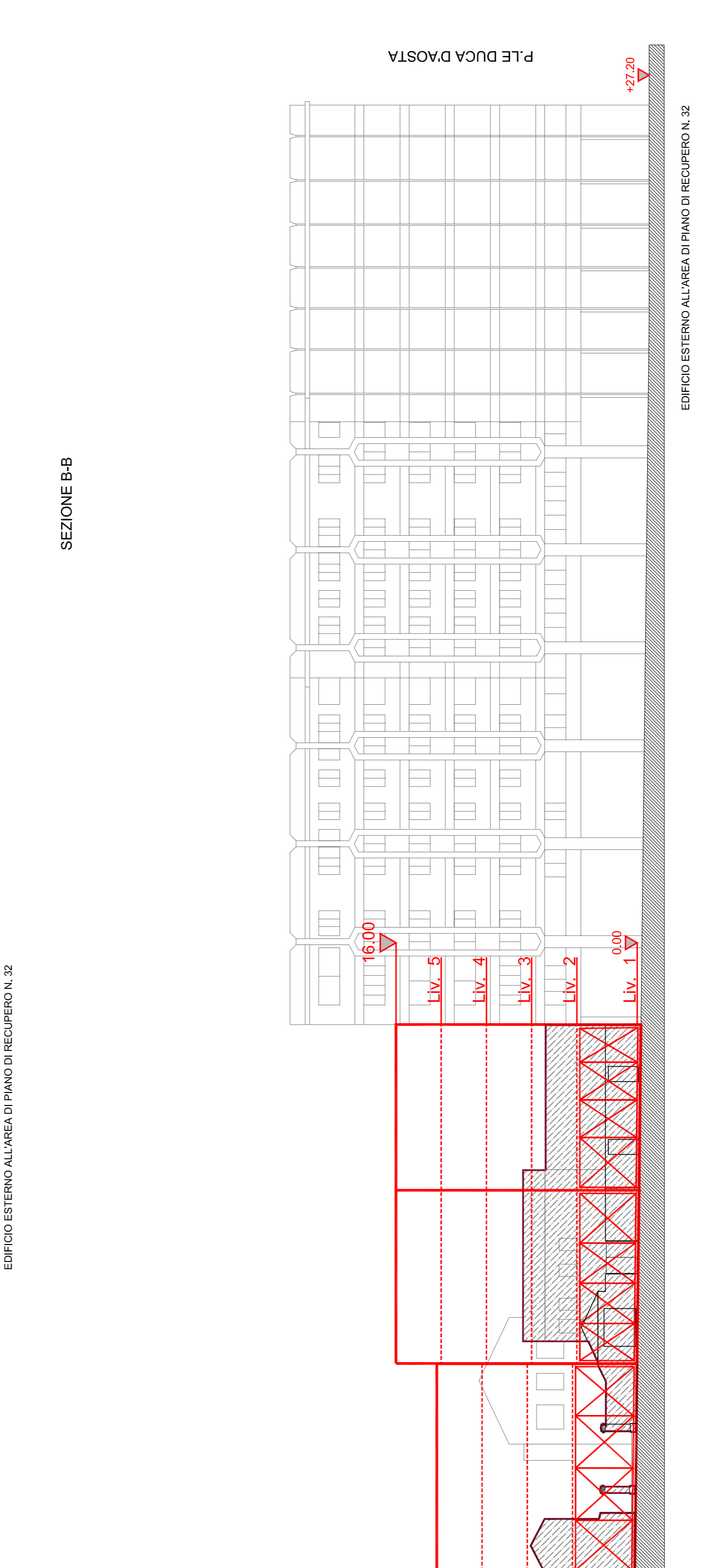
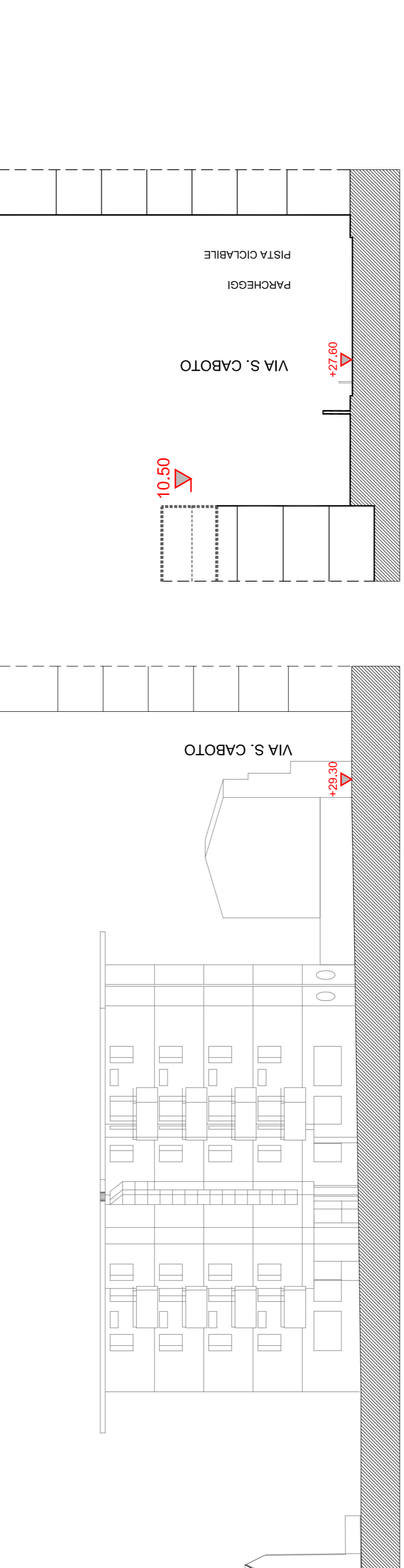
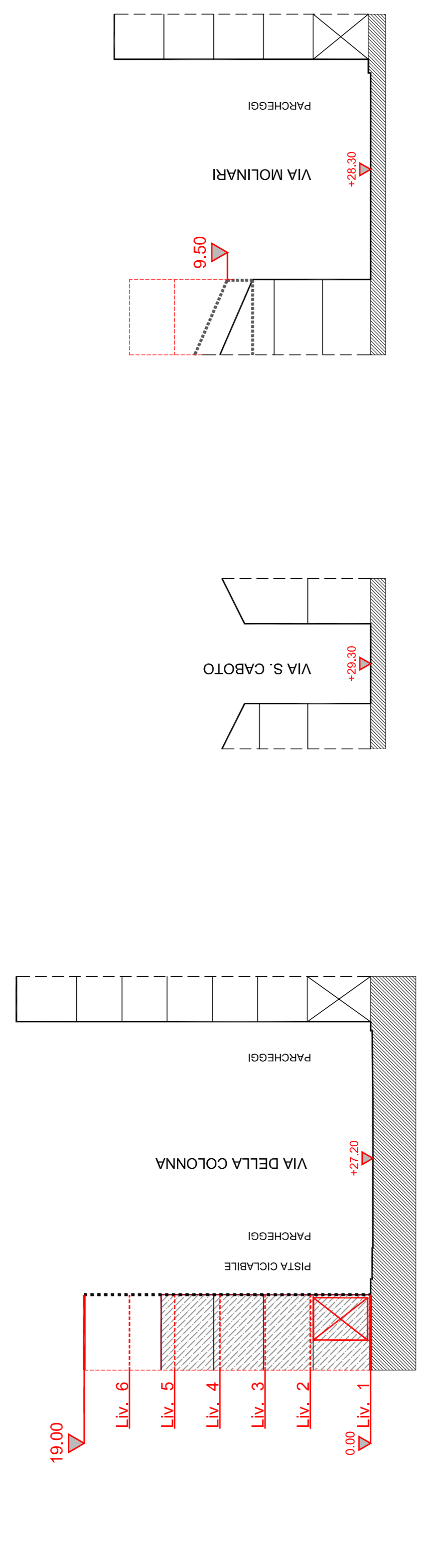

Elenco firmatari

ATTO SOTTOSCRITTO DIGITALMENTE AI SENSI DEL D.P.R. 445/2000 E DEL D.LGS. 82/2005 E SUCCESSIVE MODIFICHE E INTEGRAZIONI

Questo documento è stato firmato da:

NOME: CASTELLAN FABIANA
CODICE FISCALE: *****
DATA FIRMA: 29/05/2023 14:59:19

NOME: TONEGUZZI MARCO
CODICE FISCALE: *****
DATA FIRMA: 29/05/2023 15:50:30

NOME: TROPEANO PIETRO
CODICE FISCALE: *****
DATA FIRMA: 15/06/2023 16:12:17

NOME: CESCO GIAMPIETRO
CODICE FISCALE: *****
DATA FIRMA: 15/06/2023 16:21:04

NOME: CASTELLAN FABIANA
CODICE FISCALE: *****
DATA FIRMA: 06/10/2023 11:03:25

NOME: TONEGUZZI MARCO
CODICE FISCALE: *****
DATA FIRMA: 06/10/2023 13:50:48

NOME: CESCO GIAMPIETRO
CODICE FISCALE: *****
DATA FIRMA: 13/11/2023 12:02:33

NOME: PARIGI ALBERTO
CODICE FISCALE: *****
DATA FIRMA: 13/11/2023 15:03:06